CAMERA DI COMMERCIO
FERRARA RAVENNA

FERRARA - Osservatorio dell'economia 2 Aprile 2025

Tra caro energia e rischio dazi rallenta l'economia ferrarese (+0,3% la stima di crescita per quest'anno); le aspettative delle imprese restano stabili ma aumentano le preoccupazioni per uno scenario internazionale di tensioni commerciali tra blocchi continentali. Bene i Servizi trainati dal Turismo, in difficoltà Industria e Costruzioni, export debole. Questi i dati principali diffusi durante la riunione dall'Osservatorio dell'economia della Camera di commercio di Ferrara e Ravenna.

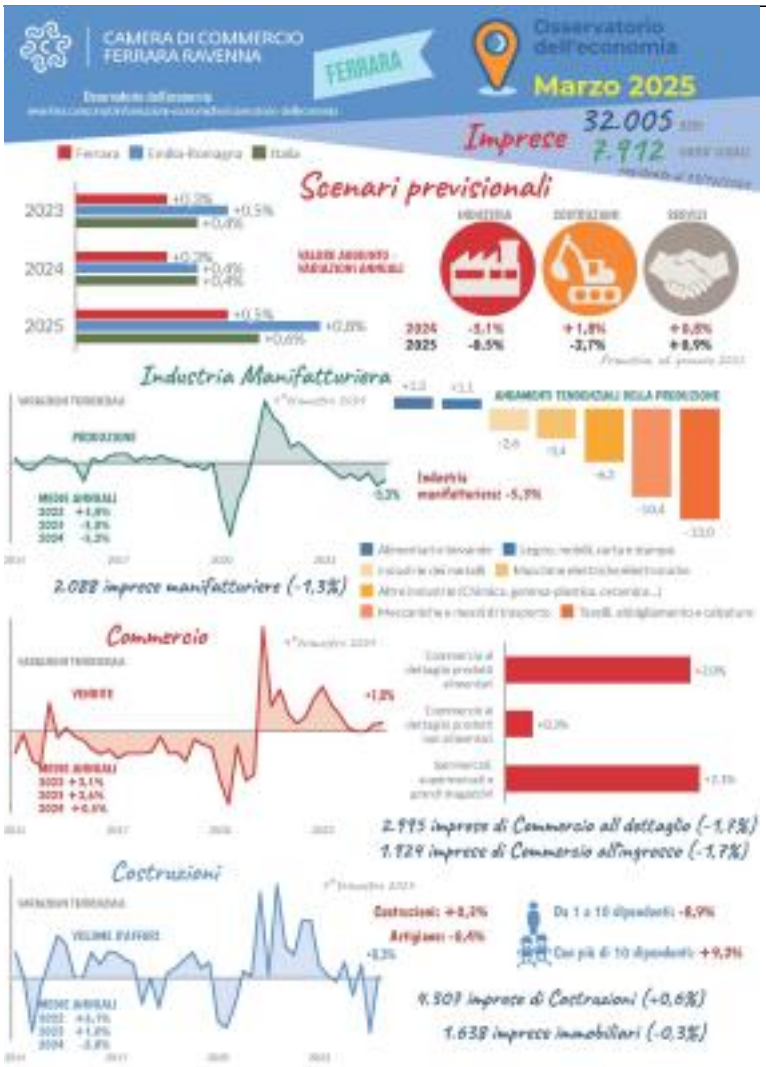
CAMERA DI COMMERCIO
FERRARA RAVENNA
FERRARA
Osservatorio dell'economia
Marzo 2025
Imprese
32.005
7.912
Ferrara
Emilia-Romagna
Italia
Scenari previsionali
2023
2024
2025
+0,5%
+0,8%
+0,0%
+0,2%
+0,4%
+0,4%
+0,5%
+0,8%
+0,0%
MANIFATTURA
COSTRUZIONI
SERVIZI
2024 -5,1% +1,8% +0,0%
2025 -8,5% -3,7% +8,9%
Industria Manifatturiera
PRODUZIONE
-5,3%
Industria manifatturiera: -5,3%
2.088 imprese manifatturiere (-1,3%)
Commercio
VENDITE
+1,2%
2.995 imprese di Commercio al dettaglio (-1,1%)
1.929 imprese di Commercio all'ingrosso (-1,7%)
Costruzioni
VOLUME D'AFFARI
+0,3%
Costruzioni: +0,2%
Artigiani: -0,4%
Da 1 a 10 dipendenti: -0,9%
Con più di 10 dipendenti: +9,3%
9.301 imprese di Costruzioni (+0,6%)
1.638 imprese immobiliari (-0,3%)

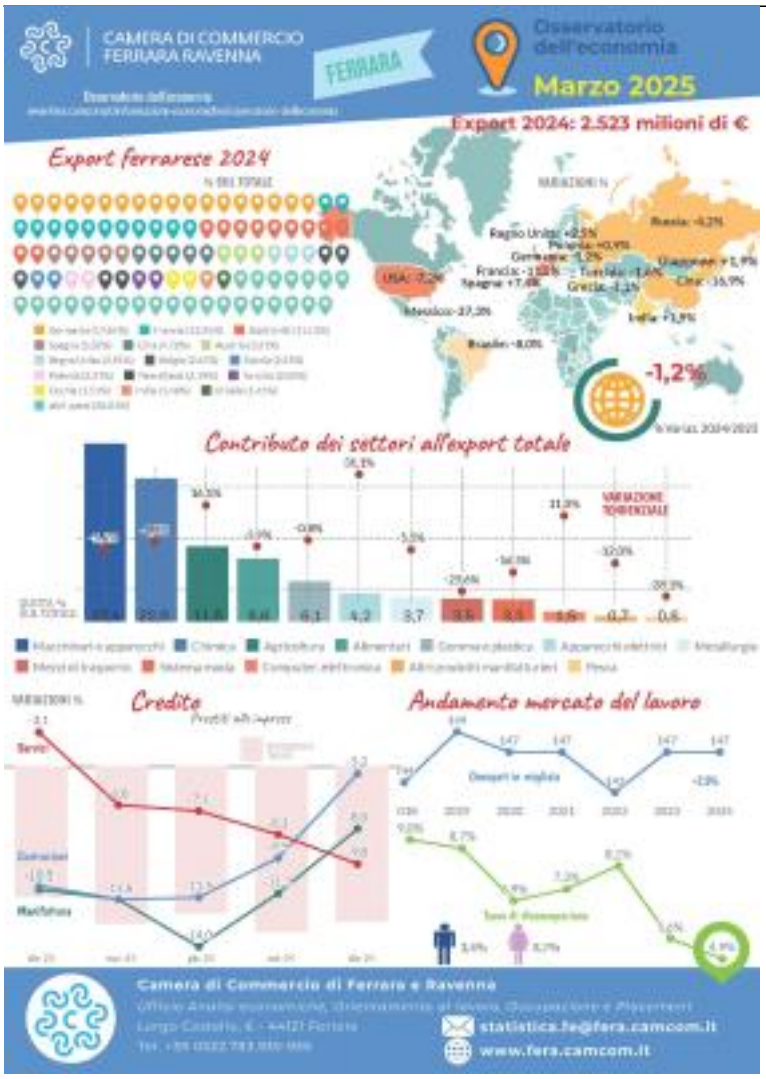

[Accedi al materiale completo]

Categoria

[Informazione Economica]