

Crisi d'impresa, insolvenza e tassi di sopravvivenza

FERRARA - Crisi d'impresa, insolvenza e tassi di sopravvivenza Anno 2023

Clicca sull'infografica per scaricarla

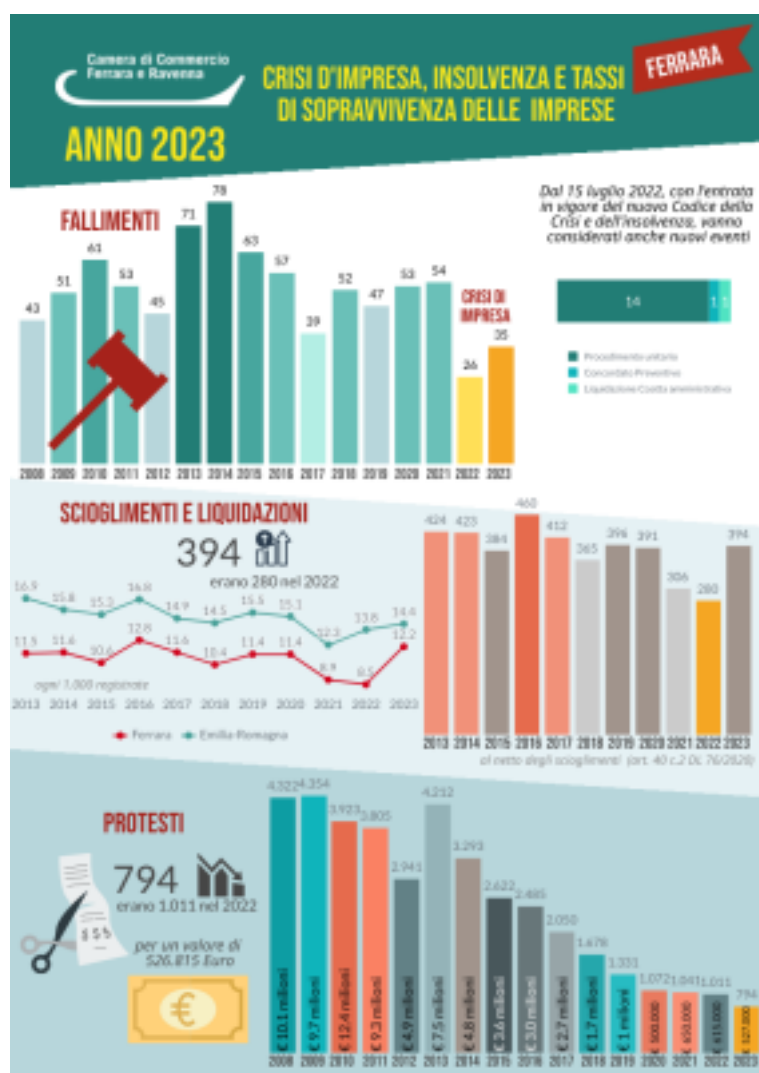

TASSO DI SOPRAVVIVENZA DELLE IMPRESE

l' 88,5% delle iscritte nel 2022 sono ancora vive dopo 1 anno



l' 81,2% delle iscritte nel 2021 sono ancora vive dopo 2 anni



il 77,1% delle iscritte nel 2020 sono ancora vive dopo 3 anni



ANDAMENTO SOPRAVVIVENZA A 1 ANNO



Camera di Commercio di Ferrara e Ravenna

Ufficio Cultura e relazioni d'impresa

Largo Castello, 6 - 44121 Ferrara

Tel. +39 0532 783 935-936

✉ statistica.fe@fera.camcom.it

🌐 www.fera.camcom.it