

[Import-Export](#)





Sono disponibili i rapporti sul commercio estero territoriale. Le tavole riguardano il valore delle esportazioni e delle importazioni degli ultimi 10 anni, per province dell'Emilia-Romagna, per macrosettori e per paesi di provenienza

- [Ferrara](#)
- [Ravenna](#)

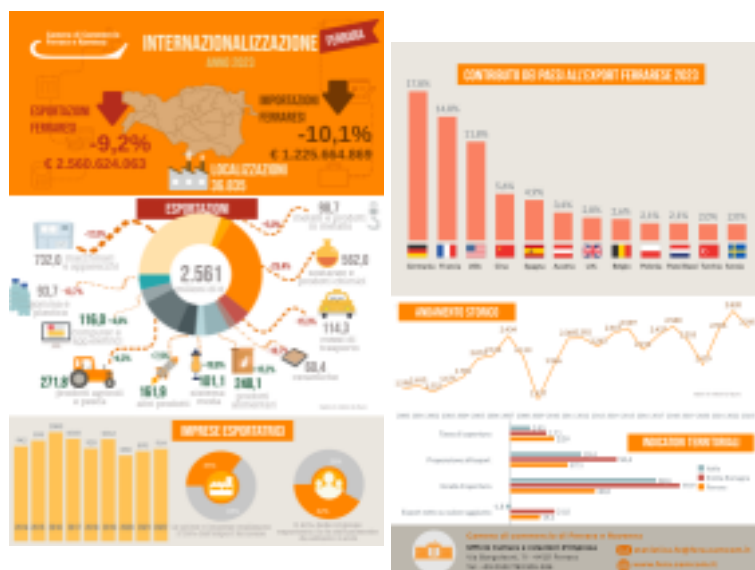
[Scarica l'edizione 2024 »](#)

Clicca per scaricare l'infografica Internazionalizzazione 2024



Fascicolo	Infografica
Import-Export 2023 (dati Anno 2022)	
Import-Export 2022 (dati Anno 2021)	
Import-Export 2021 (dati Anno 2020)	
Import-Export 2020 (dati Anno 2019)	

Export - 1° Trim. 2024

[Focus Export](#) - [News Export](#) - [Export per Paese](#) - [Export per settore](#)

Clicca sull'anno di pubblicazione per i report precedenti

Export-Anno 2023	Export - Anno 2022	Export - Anno 2021	Export - Anno 2020	E
Report - Focus	Report - Focus.	Report - Focus	Report	

Import-Export della provincia di Ravenna con Russia ed Ucraina -

Approfondimento

[I primi 3 mesi del 2024](#) [Russia: interscambio per prodotti](#) [Ucraina: interscambio per prodotti](#)

[Anno 2023](#)

[I primi 9 mesi del 2023](#)

[I primi 6 mesi del 2023](#)

[I primi 3 mesi del 2023](#)

[Anno 2022](#)

[I primi 9 mesi del 2022](#)

[I primi 6 mesi del 2022](#)

Import-Export della provincia di Ravenna con Israele -

Approfondimento

[I primi 3 mesi del 2024](#) [_Israele: interscambio per prodotti](#)

[Anno 2023](#)

[I primi 9 mesi del 2023](#)

[I primi 6 mesi del 2023](#)
