

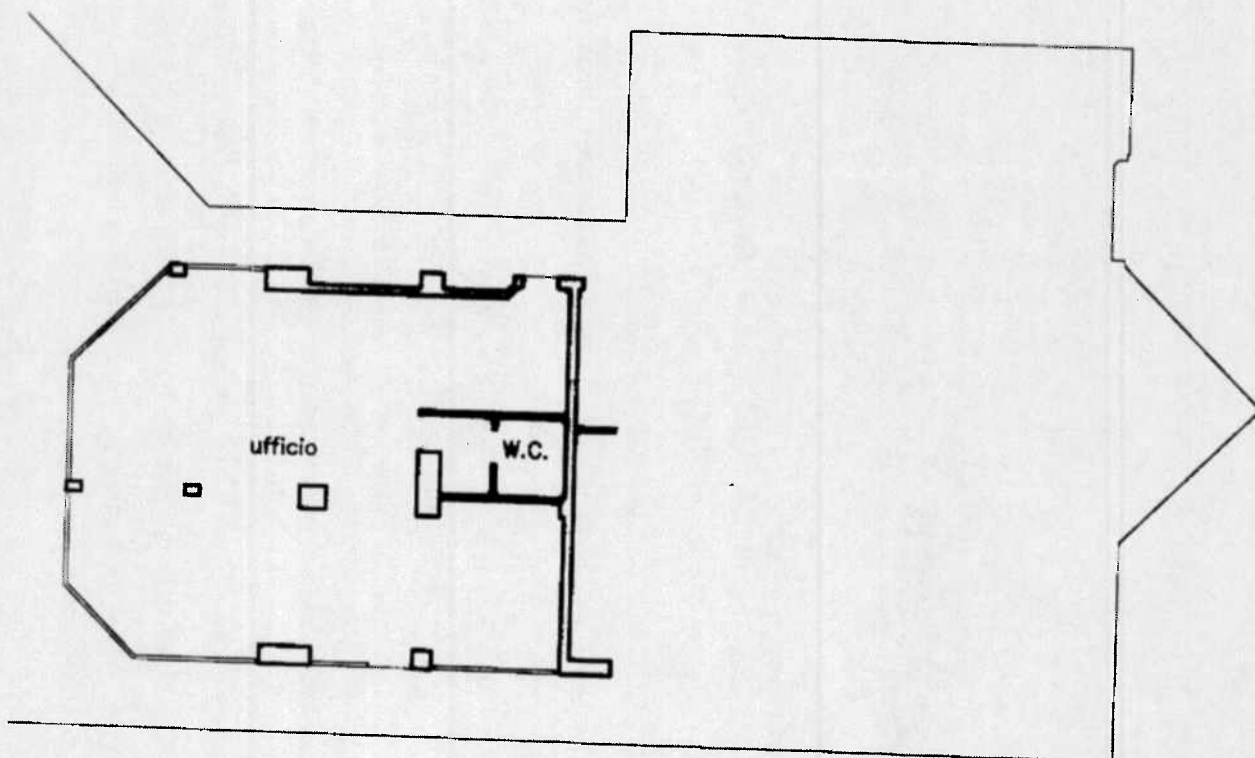

Planimetria di u.i.u. in Comune di Faenza via Laghi civ. 59/



Piano terra
H=3.00 m

ORIENTAMENTO



SCALA DI 1:20

Dichiarazione di N.C. ☒
Denuncia di variazione ☐

Compilata dal **Geometra**
Costa Aurelio
(Titolo, cognome e nome)



COLLEGIO DEI GEOMETRI
PROVINCIA DI RAVENNA
AURELIO COSTA
ISCRITTO AL R.D. 1301216

RISERVATO ALL'UFFICIO

Ultima Planimetria in atti
Identificativi catastali

Data presentazione: 16/12/1997 - Data: 24/02/2015 - n. RA0022050 - Richiedente MORIGI PAOLA
Tot. schede **1262** Formato **20** di acq.: A4(210x297) - Fatti di scala: 1:1

data **20.11.97** Firma

FO2589/97

Catasto dei Fabbricati - Situazione al 24/02/2015 - Comune di FAENZA(D458) - < Foglio: 131 Particella: 1262 - Subalterno 20 >
VIA DON ANTONIO LAGHI n. 59/5 piano: T;



Planimetria di u.i.u. in Comune di Faenza via Laghi civ. 59/4

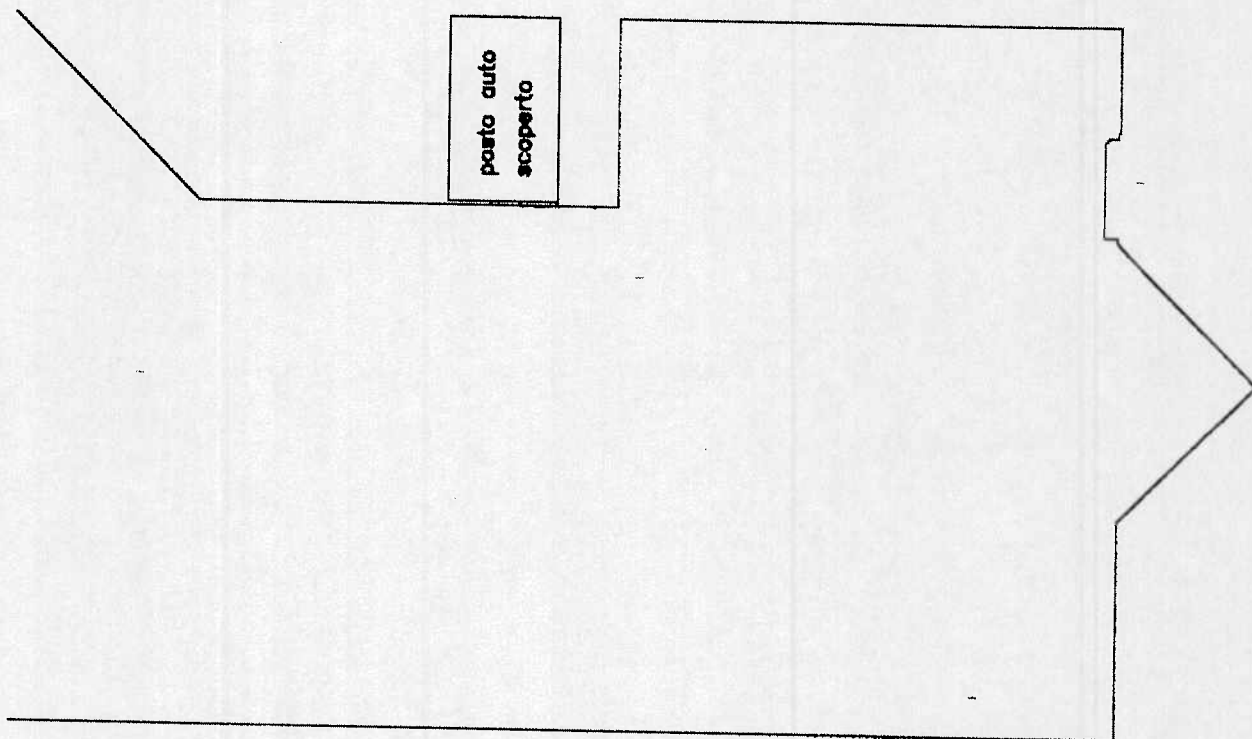

Piano terra

ORIENTAMENTO



SCALA DI 1:200

Dichiarazione di N.C. ☒
Denuncia di variazione ☐

Ultima Planimetria in atti
Identificativi catastali

Data presentazione: 16/12/1997 - Data: 24/02/2015 - n. RA0022051 - Richiedente MORIGI PAOLA
Tot. schede: 262 Foglio di acq.: A4/210X297 - Part. di scala: 1:1

Compilata dal Geometra
(Titolo, cognome e nome)

Costa Aurelio

Iscritto all'albo de Geometri

della provincia di Ravenna n. 957

data 20.11.97 Firma

COLLEGIO GEOMETRI
PROVINCIA RAVENNA

AURELIO COSTA

c.f. CSTRLA30C130121F

MORIGI PAOLA

RISERVATO ALL'UFFICIO

702589/97

Catasto dei Fabbricati - Situazione al 24/02/2015 - Comune di FAENZA (D458) - < Foglio: 131 Particella: 1262 - Subalterno 54 >
VIA DON CARLO GEMELLI 50 n. 59/4 n. 59/7 piano: 1



Planimetria di u.i.u. in Comune di Faenza via Laghi civ. 59/4

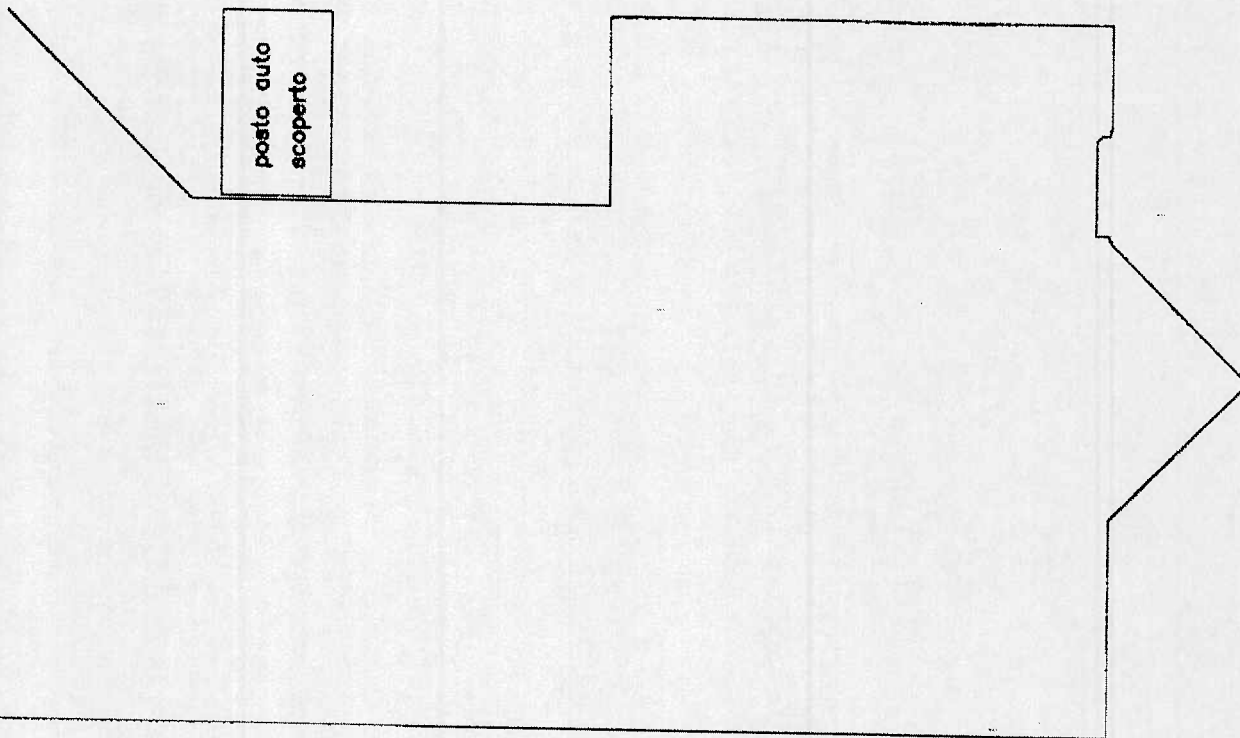

Piano terra

ORIENTAMENTO



SCALA DI 1: 2

Dichiarazione di N.C. ☒
Denuncia di variazione ☐

Compilata dal Geometra
(Titolo, cognome e nome)

COLLEGIO GEOMETRI
PROVINCIA RAVENNA

Costa Aurelio

AURELIO COSTA

C.I. CSTRLA30C13D121F

Ultima Planimetria in atti
Data presentazione: 16/12/1997 - Data: 24/02/2015 - n. RA0022052 - Richiedente MORIGI PAOLA
Totale schede: 131 Formate di acq.: A4 210x297 mm Part. di scala: 1:1

Iscritto all'albo de Geometri
Ravenna 957

957

data 20.11.97 Firma

RISERVATO ALL'UFFICIO

F02589/37

Catasto dei Fabbricati - Situazione al 24/02/2015 - Comune di FAENZA (D458) - < Foglio: 131 Particella: 1262 - Subalterno 56 >
VIA DONATELLO 131 - 48100 FAENZA (RA) - 59/4 n. 59/7 piano: 1